L'irritant

SPECIAL CONFINEMENT

N°25 - AVRIL 2020

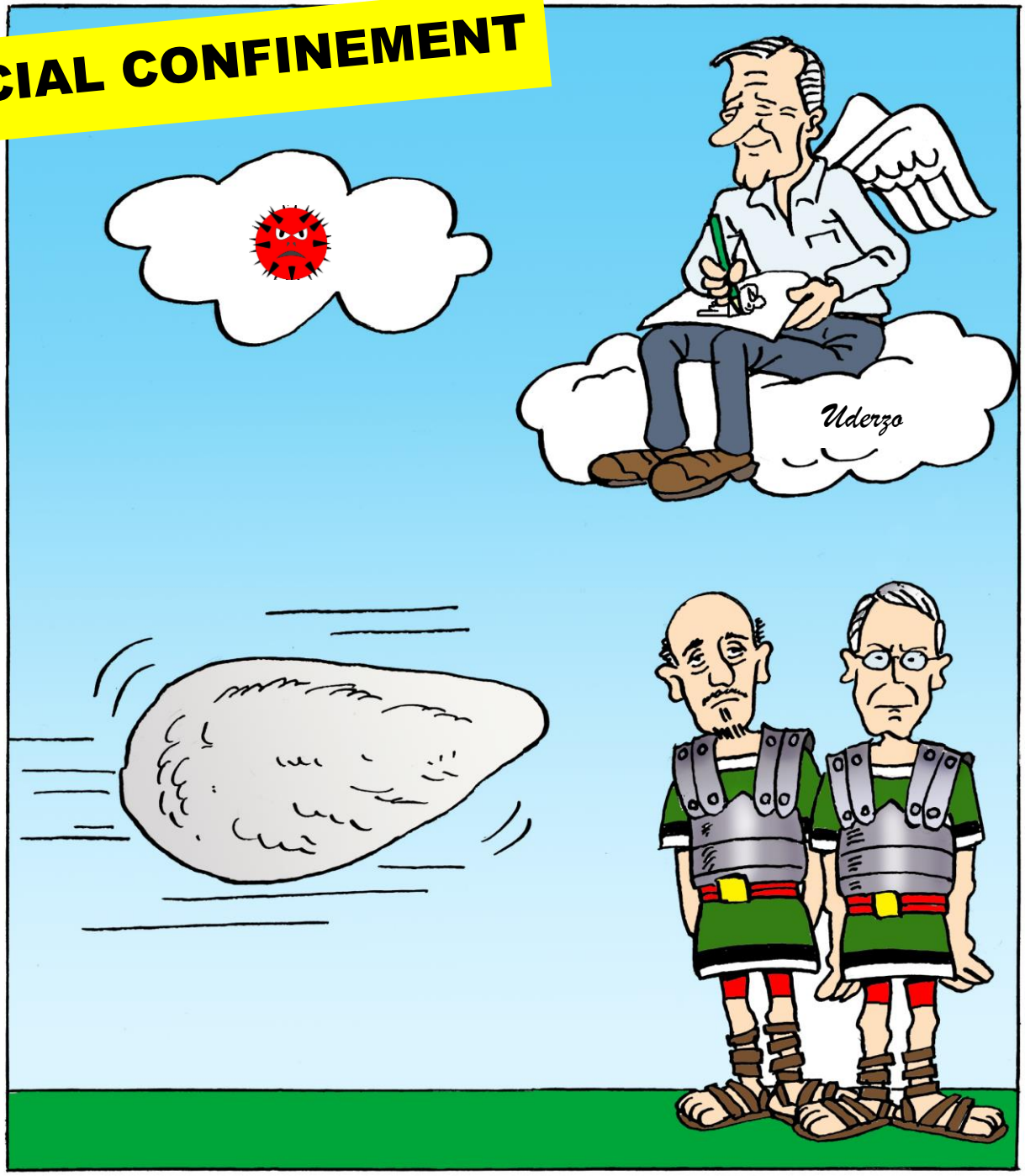

Petit clin d'œil à la disparition du dessinateur d'Astérix et Obelix, Albert Uderzo disparu fin mars

POLE EMPLOI GRAND EST OU L'ART DE COMMUNIQUER EN TEMPS DE GUERRE…SANITAIRE

#ResteChezToi

Mais n'oublie pas les activités essentielles …à plusieurs

Les éco CUPS sont arrivés sur vos sites…

Un habillage s'impose…n'oubliez-pas !

PALMARES

La gerbe d'argent :

Le DRAPS : « Nous n'avons pas de consignes de fermer les sites en attendant une désinfection »

La gerbe d'or :

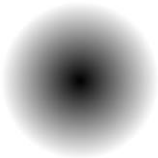

La gerbe de bronze :

La communication de la direction régionale pendant la crise sanitaire…Pourquoi tant de réticence à informer les agents ?De plus, à peine le confinement annoncé, le CODIR Grand Est a subit une "nuée" de départ vers... la Bretagne, la nouvelle Aquitaine,.... alors que les agents eux sont tenus de prendre des rotations sur sites

Mais ils sont où ?....Mais ils sont où ?...Mais ils sont où ?... les produits désinfectants, gants etc…prévus de longue date ??? Bloqués quelque part d'après la direction….**dernière minute : Ils arrivent !**

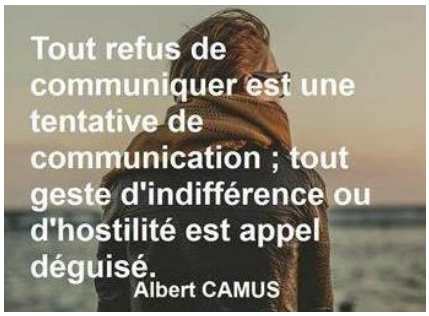

Si vous connaissez la relation entre ces deux objets, vous appartenez au groupe à risque. Restez à la maison

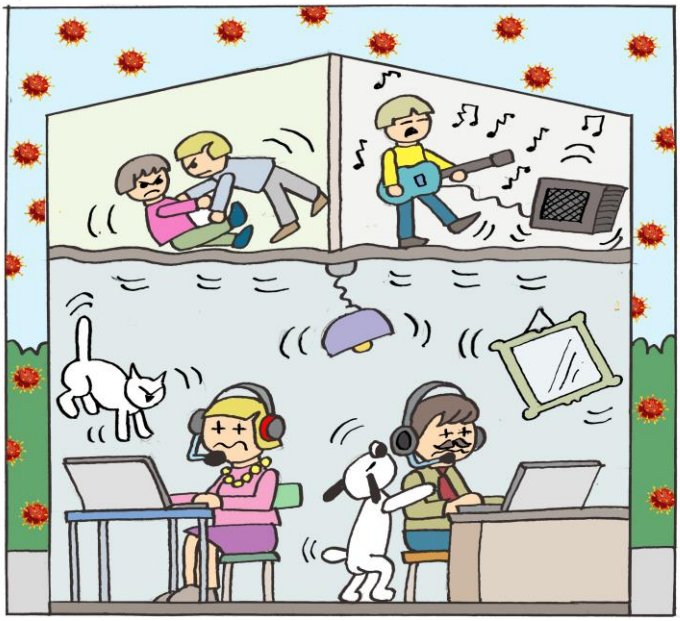

Paroles d'agents en confinement

Salut le SNU,

Je suis en télétravail, d'habitude juste le lundi ,là ,la semaine….c'est tout bizarre, je passe par des périodes de « ça va aller cool on gère , on cherche des aides-soignants, on motive, on rassure les DE » et des périodes de « on va tous mourir !!!!! » …bref je mange beaucoup de chocolat (c'est un antistress naturel approuvé par la….FDBCA : la fédération des bouffeurs de chocolat anonyme, un truc sérieux, réglo) mais les réserves s'épuisent……est-ce qu'on peut fabriquer des gâteaux avec les restes du frigo ? Avec …voyons y'a quoi dans les placards…5kg sucre à confiture, un vieux reste de rhum qui date de Mathusalem, des raisins secs (ce n 'est pas bon c'est pour ça que personne en mange) et un camembert périmé……..ouais non pas terrible. Je vais faire un drive au risque de ma vie et foncer chez Raoul au village à côté ! Cagoule, gants Mapa, lampe torche, bandana (rapport à Rambo) attention pas le droit d'aller à la ville pour les courses faut aller au plus proche dixit la gendarmerie, mais dans nos villages isolés……par exemple comment je fais pour mon café au lait agrémenté de chantilly de mon supermarché que c'est le meilleur ????? Et mon moelleux au chocolat préféré que ben non pas le droit d'y aller……purée la vache, sont rudes les condés, mais ils ont raison, faire le guignol au marché….ça devient débile……..Mais la résistance se met en place ! Le restaurant du village au-dessus fabrique des brioches à se taper le.....par terre….le….enfin il fait des bonnes brioches ! Et le voisin m'a donné un céleri ! youhouuuuuuuuu !!!!!! Bon le cèleri c'est quand même vachement moins bon que le chocolat mais c'est très gentil ! Et puis une clope…au-dessus de la haie, à un mètre de distance, me suis arraché le pullover sur les ronces……Suis un héros, une combattante…..me suis recousue comme Stalone, avec une aiguille comme ça, à vif sous le regard ébahis de…ben de personne en fait.

Le chat me regarde avec concupiscence, je pense qu'il va me mordre un coup car il en a marre des croquettes et que je n''ai pas de Wiskas au pâté de foie à lui filer. Vais me méfier….

Mercredi je suis passée en agence faire des ESI tel car mon Pc avait besoin de l'AD et pas moyen de les joindre de chez moi, 45 mn d'attente et un monsieur fort sympathique et zhou ça remarche ! Ça remarche mais les gens me répondent pas, juste pu faire 1 ESI au téléphone et, évidemment, le cas de l'intermittent machin que je comprenais rien…….un chanteur qui chante en polonais, qui veut faire une création d'activité…bouhouhouuuuuuuuuuuuu……je connais aucun titre en Polonais je ne peux même pas faire ma maligne…
Ca fait tout bizarre d'être en agence avec juste 3 collègues….d'avoir peur de toucher les téléphones……dingdong, un mec sonne, paniquuuuuuuue à bord ! Le type, il exige d'entrer, il veut voir un conseiller c'est urgent, punaise oui ! On est des conseillères on va « conseilleriser » à donf !!!!! On est toutes les 3 sur le front (mais en respectant les distances de sécurité)…Un DE, on en pas vu en vrai depuis 48 heures !!! Ca nous manquait !!! branlebas le combat on sort nos masques (fabriqués avec des filtres à café usagés et 2 élastiques) , notre « manugel »(de l'huile de foie de morue infusée au chèvrefeuille, si…si parait que ça marche très bien) et on décroche l'interphone : bon en fait il est radié depuis 3 ans passés, au final ya …pas urgence, il passait par là, il cherche pas de boulot, il a vu de la lumière, il voulait savoir si on avait du PQ…..

On rigole on rigole, mais y'a des DE qui ont pas de bol, ils devaient reprendre un Cdi, ils savent pas quoi faire, nous appellent à l'aide, ça me fait mal au bide, j'ai comme un grand espace tout vide et une grosse boule dans ma gorge.….ça va aller monsieur, mais oui madame le patron va vous attendre, ne paniquez pas….paniquez pas…….EST-CE QUE JE PANIQUE MOI BOR…L de Bon SANG de ….µ€⊗₹₾∩₹≠ !!!!

Nouveau DT en Moselle, on respire mieux ! Mais pas longtemps… depuis le 16 mars, l'air est subitement redevenu bien lourd. Après le Haut Rhin, c'est la Moselle qui est fortement touchée par la propagation du COVID 19 ☹

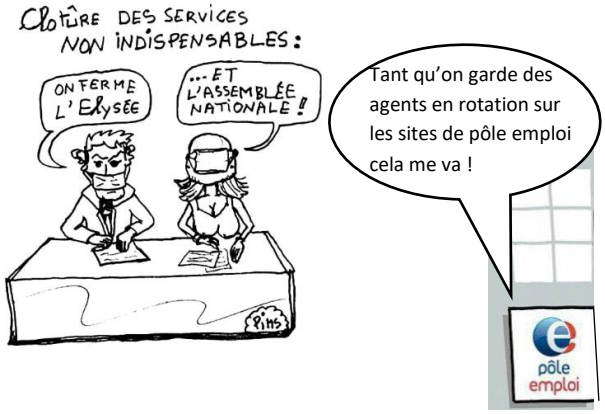

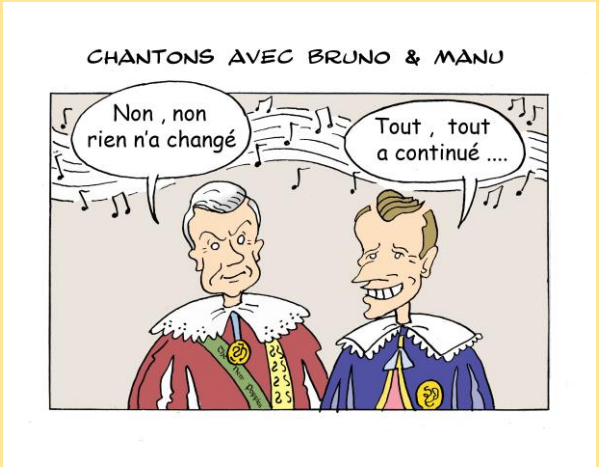

Et toujours les tubes de Théo TAFF sur facebook…

Théo TAFF chante pendant le confinement !

Voici un échange entre Colbert et Mazarin qui n'a pas pris une seule ride !!!

Colbert : « Pour trouver de l'argent, il arrive un moment où tripoter ne suffit plus. J'aimerais que Monsieur le Surintendant m'explique comment on s'y prend pour dépenser encore quand on est déjà endetté jusqu'au cou »

Mazarin : « Quand on est un simple mortel, bien sûr, et qu'on est couvert de dettes, on va en prison. Mais l'État, lui, c'est différent. On ne peut pas jeter l'État en prison. Alors, il continue, il creuse la dette ! Tous les États font ça. »

Colbert: «Ah oui ? Vous croyez ? Cependant, il nous faut de l'argent. Et comment en trouver quand on a déjà créé tous les impôts imaginables ? »

Mazarin : «On en crée d'autres.»

Colbert: «Nous ne pouvons pas taxer les pauvres plus qu'ils ne le sont déjà.»

Mazarin : «Oui, c'est vrai, c'est impossible !»

Colbert: «Alors, les riches ?»

Mazarin : «Les riches, non plus. Ils ne dépenseraient plus. Un riche qui dépense fait vivre des centaines de pauvres !»

Colbert: «Mais alors, comment fait-on ?»

Mazarin : «Il y a quantité de gens qui sont entre les deux, ni pauvres, ni riches… Des honnêtes citoyens qui travaillent, rêvant d'être riches et redoutant d'être pauvres ! C'est ceux-là que nous devons taxer, encore plus, toujours plus ! Ceux-là… plus tu leur prends, plus ils travaillent pour compenser ; c'est un réservoir inépuisable.»

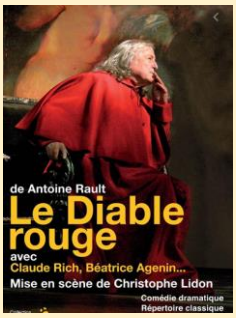

Extrait du "Diable Rouge"

…et c'était il y a 4 siècles ! Vous pouvez relire et vérifier… tout est exact au mot près !

SYNDICAT NATIONAL UNITAIRE ● PÔLE EMPLOI FSU
Travail ● Emploi ● Formation ● Insertion
www.snutefifsu.org snugrandest@gmail.org
2 rond point marguerite de Lorraine 54000 NANCY
Tél : 03 83 59 53 24 www.snugrandest.org

PROCHAIN NUMERO JUILLET 2020